



LE THY CONSTRUCTION CO., LTD.

 lethycorp.com

 lethy@lethycorp.com

COMPANY PROFILE



Specialties:

- ◆ Providing sustainable reinforced concrete solutions.
- ◆ Construction:
 - Office building construction
 - Renewable energy construction - wind power
 - Construction of ports and bridges
 - Underground construction - tunnel
 - Industrial factory construction

» CERTIFICATE OF CONSTRUCTION ACTIVITY CAPABILITY: LEVEL I «

» ISO 9001:2015 «

**GIẤY CHỨNG NHẬN ĐĂNG KÝ DOANH NGHIỆP
CÔNG TY TRÁCH NHIỆM HỮU HẠN HAI THÀNH VIÊN TRỞ LÊN**

Mã số doanh nghiệp: 0313278652

Đăng ký lần đầu: ngày 29 tháng 05 năm 2015

Đăng ký thay đổi lần thứ: 9, ngày 25 tháng 01 năm 2024

1. Tên công ty

Tên công ty viết bằng tiếng Việt: CÔNG TY TNHH XÂY DỰNG LÊ THY

Tên công ty viết bằng tiếng nước ngoài:

Tên công ty viết tắt:

2. Địa chỉ trụ sở chính

*12 Đường 27, Khu đô thị Vạn Phúc, Phường Hiệp Bình Phước, Thành phố Thủ Đức,
Thành phố Hồ Chí Minh, Việt Nam*

Điện thoại: (028) 62 866 456

Email: lethycorp@gmail.com

Fax:

Website: lethycorp.com

3. Vốn điều lệ : 200.000.000.000 đồng.

Bằng chữ: Hai trăm tỷ đồng

4. Danh sách thành viên góp vốn

STT	Tên thành viên	Quốc tịch	Địa chỉ liên lạc đối với cá nhân; địa chỉ trụ sở chính đối với tổ chức	Phần vốn góp (VND và giá trị tương đương theo đơn vị tiền nước ngoài, nếu có)	Tỷ lệ (%)	Số Giấy tờ pháp lý của cá nhân; Mã số doanh nghiệp đối với doanh nghiệp; Số Giấy tờ pháp lý của tổ chức	Ghi chú
1	LÊ HOÀNG PHƯƠNG	Việt Nam	606/38/9 Quốc Lộ 13, Phường Hiệp Bình Phước, Thành phố Thủ Đức, Thành phố Hồ Chí Minh, Việt Nam	160.000.000.000	80,000	049075011354	

2	LUU THI LE SUONG	Việt Nam	606/38/9 Quốc lộ 13, Phường Hiệp Bình Phước, Thành phố Thủ Đức, Thành phố Hồ Chí Minh, Việt Nam	20.000.000.000	10.000	049175010 687
3	CÔNG TY CỔ PHẦN THÉP ĐẤT VIỆT	Việt Nam	Số 37, Nghi Tâm, Phường Yên Phụ, Quận Tây Hồ, Thành phố Hà Nội, Việt Nam	10.000.000.000	5.000	010525512 5
4	LÊ NGUYỄN QUÂN	Việt Nam	12 Đường 27, Khu đô Thị Vạn Phúc, Phường Hiệp Bình Phước, Thành phố Thủ Đức, Thành phố Hồ Chí Minh, Việt Nam	10.000.000.000	5.000	045087007 958

5. Người đại diện theo pháp luật của công ty

* Họ và tên: LÊ NGUYỄN QUÂN

Giới tính: *Nam*

Chức danh: *Tổng giám đốc*

Sinh ngày: *30/04/1987*

Dân tộc: *Kinh*

Quốc tịch: *Việt Nam*

Loại giấy tờ pháp lý của cá nhân: *Thẻ căn cước công dân*

Số giấy tờ pháp lý của cá nhân: *045087007958*

Ngày cấp: *03/12/2022*

Nơi cấp: *Cục cảnh sát QLHC về TTXH*

Địa chỉ thường trú: *Xóm 3, Thôn Hòa Bình, Xã Vĩnh Hòa, Huyện Vĩnh Linh, Tỉnh Quảng Trị, Việt Nam*

Địa chỉ liên lạc: *12 Đường 27, Khu đô thị Vạn Phúc, Phường Hiệp Bình Phước, Thành phố Thủ Đức, Thành phố Hồ Chí Minh, Việt Nam*

TRƯỜNG PHÒNG

Phó Trưởng Phòng



Vũ Thành Thọ

Số:



59698/24

GIẤY XÁC NHẬN

Về việc thay đổi nội dung đăng ký doanh nghiệp

Phòng Đăng ký kinh doanh: Thành phố Hồ Chí Minh

Địa chỉ trụ sở: 90G đường Trần Quốc Toàn, Phường Võ Thị Sáu, Quận 3, Thành phố Hồ Chí Minh, Việt Nam

Điện thoại: 028.38.293.179 Fax:

Email: Website:

Xác nhận:

Tên doanh nghiệp: CÔNG TY TNHH XÂY DỰNG LÊ THY

Mã số doanh nghiệp/Mã số thuế: 0313278652

Đã thông báo thay đổi nội dung đăng ký doanh nghiệp đến Phòng Đăng ký kinh doanh.

Thông tin của doanh nghiệp đã được cập nhật vào Hệ thống thông tin quốc gia về đăng ký doanh nghiệp như sau:

STT	Tên ngành	Mã ngành
1	Phá dỡ	4311
2	Chuẩn bị mặt bằng	4312
3	Hoàn thiện công trình xây dựng	4330
4	Hoạt động xây dựng chuyên dụng khác chi tiết: Dịch vụ xây dựng mang tính chất thương mại	4390
5	Bán buôn vật liệu, thiết bị lắp đặt khác trong xây dựng chi tiết: bán buôn xi măng; gạch xây, ngói, đá, cát, sỏi; sơn, véc ni; gạch ốp lát và thiết bị vệ sinh; tre, nứa, gỗ cây và gỗ chế biến	4663
6	Bán buôn kim loại và quặng kim loại chi tiết: bán buôn sắt, thép	4662
7	Bán lẻ đồ điện gia dụng, giường, tủ, bàn, ghế và đồ nội thất tương tự, đèn và bộ đèn điện, đồ dùng gia đình khác chưa được phân vào đâu trong các cửa hàng chuyên doanh	4759
8	Sản xuất sản phẩm từ chất khoáng phi kim loại khác chưa được phân vào đâu chi tiết: sản xuất cọc bê tông cốt thép; sản xuất bê tông ly tâm ứng suất trước (không hoạt động tại trụ sở)	2399
9	Sản xuất sắt, thép, gang (không hoạt động tại trụ sở)	2410



STT	Tên ngành	Mã ngành
10	Rèn, dập, ép và cán kim loại; luyện bột kim loại (không hoạt động tại trụ sở)	2591
11	Gia công cơ khí; xử lý và tráng phủ kim loại (không hoạt động tại trụ sở)	2592
12	Sản xuất các cấu kiện kim loại chi tiết: sản xuất các cấu kiện bê tông đúc sẵn (không hoạt động tại trụ sở)	2511
13	Sửa chữa các sản phẩm kim loại đúc sẵn (trừ gia công cơ khí, tái chế phế thải, xi mạ điện tại trụ sở) (không hoạt động tại trụ sở)	3311
14	Sửa chữa máy móc, thiết bị chi tiết: sửa chữa, bảo dưỡng máy móc, thiết bị (trừ gia công cơ khí, tái chế phế thải, xi mạ điện tại trụ sở) (không hoạt động tại trụ sở)	3312
15	Sửa chữa thiết bị khác (trừ gia công cơ khí, tái chế phế thải, xi mạ điện tại trụ sở) (không hoạt động tại trụ sở)	3319
16	Lắp đặt máy móc và thiết bị công nghiệp (trừ gia công cơ khí, tái chế phế thải, xi mạ điện tại trụ sở) (không hoạt động tại trụ sở)	3320
17	Lắp đặt hệ thống xây dựng khác (trừ gia công cơ khí, tái chế phế thải, xi mạ điện tại trụ sở) (không hoạt động tại trụ sở)	4329
18	Bán buôn máy móc, thiết bị và phụ tùng máy khác Chi tiết: Bán buôn tàu thuyền, ca nô, tàu kéo các loại, xà lan; Bán buôn máy móc, thiết bị và phụ tùng máy khác	4659
19	Bán buôn ô tô và xe có động cơ khác chi tiết: bán buôn ô tô; bán buôn xe cơ giới các loại	4511
20	Tư vấn, môi giới, đấu giá bất động sản, đấu giá quyền sử dụng đất chi tiết: môi giới bất động sản (trừ tư vấn tài chính, kế toán, pháp luật) (trừ đấu giá tài sản)	6820
21	Cho thuê máy móc, thiết bị và đồ dùng hữu hình khác không kèm người điều khiển chi tiết: dịch vụ cho thuê liên quan đến trang thiết bị xây dựng	7730
22	Xây dựng công trình điện (Doanh nghiệp không cung cấp hàng hóa, dịch vụ thuộc độc quyền Nhà nước, không hoạt động thương mại theo NĐ 94/2017/NĐ-CP về hàng hóa, dịch vụ độc quyền Nhà nước)	4221
23	Xây dựng công trình cấp, thoát nước	4222
24	Xây dựng công trình viễn thông, thông tin liên lạc	4223
25	Xây dựng công trình công ích khác	4229
26	Xây dựng công trình kỹ thuật dân dụng khác	4299
27	Xây dựng nhà để ở	4101(Chính)
28	Xây dựng nhà không để ở	4102
29	Xây dựng công trình đường sắt	4211

STT	Tên ngành	Mã ngành
30	Xây dựng công trình đường bộ	42 12
31	Sản xuất bê tông và các sản phẩm từ bê tông, xi măng và thạch cao (không hoạt động tại trụ sở)	23 95
32	Vận tải hàng hóa bằng đường bộ	49 33
33	Vận tải hàng hóa đường thủy nội địa	50 22
34	Kho bãi và lưu giữ hàng hóa Chi tiết: dịch vụ kho bãi (không thực hiện hoạt động kinh doanh bất động sản)	52 10
35	Bốc xếp hàng hóa Chi tiết: Dịch vụ xếp dỡ công-ten-nơ, trừ dịch vụ cung cấp tại các sân bay	52 24
36	Lập trình máy vi tính Chi tiết: Sản xuất phần mềm, Lập trình máy vi tính	62 01
37	Tư vấn máy vi tính và quản trị hệ thống máy vi tính	62 02
38	Hoạt động dịch vụ công nghệ thông tin và dịch vụ khác liên quan đến máy vi tính	62 09
39	Xử lý dữ liệu, cho thuê và các hoạt động liên quan Chi tiết: Dịch vụ xử lý dữ liệu	63 11
40	Hoạt động tư vấn quản lý (trừ tư vấn tài chính, kế toán, pháp luật). Chi tiết: Dịch vụ tư vấn quản lý	70 20
41	Bán buôn máy vi tính, thiết bị ngoại vi và phần mềm	46 51
42	Bán buôn thiết bị và linh kiện điện tử, viễn thông	46 52
43	Xây dựng công trình thủy	42 91
44	Hoạt động kiến trúc và tư vấn kỹ thuật có liên quan Chi tiết: Dịch vụ kiến trúc; Dịch vụ tư vấn kỹ thuật	71 10
45	Doanh nghiệp phải thực hiện đúng các quy định của pháp luật về đất đai, xây dựng, phòng cháy chữa cháy, bảo vệ môi trường, các quy định khác của pháp luật có liên quan đến hoạt động của doanh nghiệp và các điều kiện kinh doanh đối với ngành nghề kinh doanh có điều kiện.	Ngành, nghề chưa khớp mã với Hệ thống ngành kinh tế Việt Nam

Nơi nhận:

- CÔNG TY TNHH XÂY DỰNG LÊ THY.
Địa chỉ: 12 Đường 27, Khu đô thị Vạn Phúc, Phường Hiệp Bình Phước, Thành phố Thủ Đức, Thành phố Hồ Chí Minh, Việt Nam

- Lưu: Nguyễn Thị Diễm Kiều.....

TRƯỞNG PHÒNG



Võ Thành Thơ

**CERTIFICATE
OF CONSTRUCTION
ACTIVITY CAPABILITY**

BỘ XÂY DỰNG
CỤC QUẢN LÝ
HOẠT ĐỘNG XÂY DỰNG

CỘNG HÒA XÃ HỘI CHỦ NGHĨA VIỆT NAM
Độc lập - Tự do - Hạnh phúc

CHỨNG CHỈ NĂNG LỰC HOẠT ĐỘNG XÂY DỰNG

Số: BXD-00018196

(Ban hành kèm theo Quyết định số: 107/QĐ-HĐXD-DN ngày 23/11/2018)

Tên tổ chức: CÔNG TY TNHH XÂY DỰNG LÊ THY

Giấy chứng nhận đăng ký doanh nghiệp/ Quyết định thành lập số: 0313278652

Ngày cấp: 29/5/2015.

Nơi cấp: Sở kế hoạch và đầu tư thành phố Hồ Chí Minh.

Tên người đại diện theo pháp luật:

Ông/Bà: Lê Nguyên Quân

Chức vụ: Giám đốc

Địa chỉ trụ sở chính: 606/38/9 Quốc Lộ 13, phường Hiệp Bình Phước, quận Thủ Đức,
Thành phố Hồ Chí Minh, Việt Nam.

Số điện thoại: 02743662280

Số fax: 02743662281

E-mail: lethycorp@gmail.com

Website: www.lethycorp.com

Phạm vi hoạt động xây dựng:

1. Thi công cọc móng công trình: Hạng I

Chứng chỉ này có giá trị đến hết ngày: 23/11/2028.

Hà Nội, ngày 23 tháng 11 năm 2018

CỤC TRƯỞNG



TS. Hoàng Quang Nhu
TS. Hoàng Quang Nhu

CHỨNG CHỈ

NĂNG LỰC HOẠT ĐỘNG XÂY DỰNG

CHỨNG CHỈ NĂNG LỰC HOẠT ĐỘNG XÂY DỰNG

Số: HCM-00018196

*(Ban hành kèm theo Quyết định số 2223/QĐ-SXD-QLNGĐXD ngày 17/10/2023
về việc cấp điều chỉnh hạng chứng chỉ năng lực hoạt động xây dựng)*

Tên tổ chức: **CÔNG TY TNHH XÂY DỰNG LÊ THY**

Giấy chứng nhận đăng ký doanh nghiệp/Quyết định thành lập số: 0313278652

Ngày cấp: Đăng ký cấp lần đầu ngày 29/5/2015, thay đổi lần thứ 7 ngày 02/8/2023;

Nơi cấp: Sở Kế hoạch và Đầu tư Thành phố Hồ Chí Minh;

Tên người đại diện theo pháp luật:

Ông/Bà: Lê Nguyên Quân

Chức vụ: Giám đốc

Địa chỉ trụ sở chính: Số 12 Đường 27, Khu đô thị Vạn Phúc, phường Hiệp Bình Phước,
thành phố Thủ Đức, Thành phố Hồ Chí Minh

Số điện thoại: 02862866456

Số fax:

Email: lethycorp@gmail.com

Website: lethycorp.com

Phạm vi hoạt động xây dựng:

- Thi công công tác xây dựng công trình dân dụng: Hạng II.

Chứng chỉ này có giá trị đến hết ngày: 17/10/2033./.

Thành phố Hồ Chí Minh, ngày 17 tháng 10 năm 2023

TU. GIÁM ĐỐC
TRƯỞNG PHÒNG QUẢN LÝ CHẤT LƯỢNG
CÔNG TRÌNH XÂY DỰNG



Nguyễn Thanh Xuyên

CHỨNG CHỈ

NĂNG LỰC HOẠT ĐỘNG XÂY DỰNG

CHỨNG CHỈ NĂNG LỰC HOẠT ĐỘNG XÂY DỰNG

Số: HCM-00018196

(Ban hành kèm theo Quyết định số 543/QĐ-SXD-QLNGĐXD ngày 13/4/2023 và
Quyết định số 962/QĐ-SXD-QLNGĐXD ngày 05/6/2023)

Tên tổ chức: **CÔNG TY TNHH XÂY DỰNG LÊ THY**

Giấy chứng nhận đăng ký doanh nghiệp/Quyết định thành lập số: 0313278652

Ngày cấp: Đăng ký cấp lần đầu ngày 29/5/2015, thay đổi lần thứ 6 ngày 26/12/2022;

Nơi cấp: Sở Kế hoạch và Đầu tư Thành phố Hồ Chí Minh;

Tên người đại diện theo pháp luật:

Ông/Bà: **Lê Nguyễn Quân**

Chức vụ: Giám đốc

Địa chỉ trụ sở chính: Số 12 Đường 27, Khu đô thị Vạn Phúc, phường Hiệp Bình Phước,
thành phố Thủ Đức, Thành phố Hồ Chí Minh

Số điện thoại: 02862866456

Số fax:

Email: lethycorp@gmail.com

Website:

Phạm vi hoạt động xây dựng:

- Thi công công tác xây dựng công trình dân dụng, nhà công nghiệp, hạ tầng kỹ thuật, giao thông (đường bộ; cầu; cảng biển; đường thủy nội địa): Hạng III.

Chứng chỉ này có giá trị đến hết ngày: **13/4/2033**./.

Thành phố Hồ Chí Minh, ngày 05 tháng 6 năm 2023

KT. GIÁM ĐỐC
PHÓ GIÁM ĐỐC
SỞ
XÂY DỰNG
THÀNH PHỐ HỒ CHÍ MINH

Đặng Phú Thành



GIẤY CHỨNG NHẬN/ CERTIFICATE

CẤP CHO/ AWARDED TO

CÔNG TY TNHH XÂY DỰNG LÊ THY LE THY CONSTRUCTION CO., LTD

Trụ sở: 606/38/9 Quốc Lộ 13, Phường Hiệp Bình Phước,, Quận Thủ Đức, Tp. Hồ Chí Minh

Văn phòng: Đường Vĩnh Phú 10, Thuận An, Bình Dương

Head office: 606/38/9 National Highway 13, Ward Hiep Binh Phuoc, Thu Duc District, Tp. Ho Chi Minh

Office: Duong Vinh Phu 10, Thuan An, Binh Duong

MÃ SỐ THUẾ/ TAX CODE: 0313278652

KNA Cert chứng nhận rằng hệ thống quản lý chất lượng của Công ty trên đã được đánh giá và phù hợp với các yêu cầu của tiêu chuẩn

KNA Cert certifies that the Management System of the above organisation has been audited and found to be in compliance with the requirements of the management system standard detailed below

Tiêu chuẩn/ Standard

ISO 9001:2015

Phạm vi chứng nhận/ Scope of certification

SẢN XUẤT CẤU KIỆN BÊ TÔNG; THI CÔNG VÀ XỬ LÝ NỀN MÓNG; CHO THUÊ THIẾT BỊ XÂY DỰNG; KHẢO SÁT VÀ THIẾT KẾ CÔNG TRÌNH DÂN DỤNG, CÔNG NGHIỆP

Production of concrete components, construction and foundation treatment, construction equipment rental, survey and design of civil and industrial projects

Ngày hiệu lực: 05/06/2019

Date certificate issued: 05/06/2019

Ngày hết hạn chứng nhận: 04/06/2022

Certificate expires on: 04/06/2022

GIÁM ĐỐC CHỨNG NHẬN

Certification Director



Phạm Minh Luân

Mã hiệu chứng nhận/ Certificate No. KAC17/02390



To check this certificate validity please call 0904.444.679
or send information to email: dir@knacert.com

KNA Certification Co., Ltd.

Head Office: 11th Floor, Ladeco Building, 266 Doi Can, Ba Dinh, Ha Noi, Viet Nam

Branch: 67 Dinh Bo Linh, Cavi Building, P26, Binh Thanh, Ho Chi Minh, Viet Nam

Tel: (+84)02438.268.222 - Hotline: 090.4444.679 - website: www.knacert.com.vn



TABLE OF CONTENTS

I. INTRODUCTION

II. IMAGES OF CONSTRUCTION WORKS

III. PERSONNEL PROFILE

IV. MACHINE PROFILE

INTRODUCTION

**“CONSTRUCTION CONTRACTOR SPECIALIZED
IN PROVIDING SUSTAINABLE REINFORCED
CONCRETE SOLUTIONS”**

**» Hotline:
0915.611.337 - Mr. Phuong**

Established and developed in the context of strong economic development and the increasing demand for construction, especially in building foundations and underground works of the country. Located at 12 No. 27, Van Phuc City, Hiep Binh Phuoc Ward, Thu Duc City, Ho Chi Minh City, Le Thy Construction Co., Ltd. is known as a company specializing in providing supplies and equipment and building foundation for wind turbines; casting and driving reinforced concrete piles, bored piles, sheet piles; and installing and dismantling shoring system.

With long-term commitment to interest and compatibility, we have been successful in offering quick and neat construction and clear payment procedures to customers. We always rely on practical experience in the construction process in order to maximize benefits, minimize costs and ensure the best interest of our customers. We operate under the motto of being punctual and providing customers with quick and neat construction solutions, which are achieved through a team of engineers with expertise and skillful, experienced workers to meet customer demands. In order to comply with the industry’s standards, our Company has developed a closed working process where our success is measured by our customer’s trust. In order to achieve our goals, Le Thy Construction Co., Ltd. always keeps in mind that we need to constantly improve ourselves and reach a higher level of professionalism every day; pay attention to training leaders and employees to excel both in theory and practice. We also place importance on other aspects, such as: communication with customers, customer services, adequate equipment and machines for construction, quality improvement and cost reduction. We apply strict quality standards, seek for new methods and overcome challenges in order to create increasingly perfect construction products.

 lethycorp.com

 lethy@lethycorp.com

 (+84) 28 62 866 456

 12 No. 27, Van Phuc City, Hiep Binh Phuoc Ward, Thu Duc City, Ho Chi Minh City

Our company is constructing foundations for customers using modern equipment and a team of professional construction engineers and workers across the territory of Vietnam, properly meeting various demands and needs of customers in the construction field.

With a system of modern and professional equipment and means of construction, as well as a team of managers and engineers being leading experts in constructing foundations in Vietnam, you can trust in our product quality and don't have to spend a lot of time to negotiate the price and costs, as our services will exceed your expectation. We firmly believe that our customers will be satisfied with our products.

Manufacturing - Construction - Installation for Wind Power project

In particular, Le Thy offers to perform all 5 items of the project, details are as follows:

1. Supplying and constructing D800 centrifugal concrete piles.



2. Finishing the column footing for wind turbines.



3. Manufacturing and installing steel structures for turbine footing (reinforced clamps for pile caps, pillars, supporting structures, handrails, stairs, force platform, monitoring instruments, etc.)



4. Transporting wind turbine equipment



9°54'35,25"N 106°43'49,596"E

Thành Phú

Bến Tre

Altitude:10.8m

Speed:1.4km/h

Y Lê thy vận chuyển hàng hóa đường thủy siêu trường siêu trọng tubin

Index number: 16

Network: 5 thg 10, 2021 14:51:28 GMT+07:00

Local: 5 thg 10, 2021 14:51:28 GMT+07:00





5. In addition, we also lease equipment for building wind power plants to other institutions if required.



Construction on the sea is quite complicated and has a lot of differences compared to construction on land, including the use of different machines, equipment, construction methods, occupational safety and environmental hygiene regulations. In addition, since the construction is on the sea, the work encounters a lot of difficulties and is always affected by weather. However, with our experience, we are confident to provide services at all levels and scopes for constructing foundations.

Piling - Sheet Piling Robot

In the new stage of development, in order to meet the increasing demands in the construction field and to respond to the trust of our partners, Le Thy Construction Co., Ltd. - formerly Le Thy Company continues to expand its practical capability and invest more in new pile driving technology using autonomous robots in addition to the existing mechanical pile driving systems.

The cost of using autonomous pile driving robots may be high, but the economic efficiency that comes with it is also huge. Mass pile driving can be performed 3 times faster than using mechanical driving system on the same surface. Previously, when the pile driving technology has just been developed, mechanical pile driving system with concrete or steel weight is commonly used. Now, autonomous pile driving robots are being strongly developed, and can become the optimum choice in the future.

Le Thy Construction Co., Ltd. also invests in sheet pile driving robots with driving force of 70 tons and up to meet all demands of your construction work. In addition to investing in pile driving robots, we can also perform the driving of pre-stressed centrifugal piles of D600, D800, D1000, etc. with weights of up to 800 tons.



We also invest in pile driving systems for driving medium and large sized piles far from the residential areas. With modern heavy-duty equipment, such as: pile drivers, autonomous robots, sheet pile driving robots, pile drilling machines, etc. and a team of seasoned workers who are skillful and proficient in implementing construction techniques and operating machines, we ensure to meet occupational safety regulations and other standards of the industry. Our company is willing to cooperate and participate in tenders of big companies with large quantity and competitive price. Speed-Professionalism-Reputation-Quality are our credo!



FACTORY AREA:

Total land area of 20,400 m², including:

- Steel manufacturing and processing factory area: 1200m², with all equipment and machines for manufacturing, such as: cutting machine, bending machine, sheet metal cutting machine, universal testing machine, etc.
- Yard area: 8200m², used for manufacturing, casting and drying concrete, with over 200 sets of steel molds for pile casting with size from 250x250x12000 to 500x500x12000

MAIN CUSTOMERS:

- Construction corporations and companies in Ho Chi Minh City, Hanoi and other provinces across the country.
- Foreign construction companies in Vietnam.

FIELDS OF BUSINESS:

- Providing sustainable reinforced concrete solutions.
- Construction:
 - + Office building construction
 - + Renewable energy construction - wind power
 - + Construction of ports and bridges
 - + Underground construction - tunnel
 - + Industrial factory construction

LIST OF DEVICES:

- Crane: : 20 pc.
 - Barge : 12 pc.
 - Pile driving hammer : 15 sets
 - Machines, equipment and working platforms : 05 sets
- for casting foundation on the sea:
- Concrete pile driving system and steel weight: : 10 sets
 - Pile driving robot : 04 sets
 - Sheet pile driving robot : 06 sets
 - Pile drilling system : 08 sets
 - Barrette wall : 04 sets
 - Excavator : 50 pc
 - Transporting vehicles of all kinds : 50 pc
 - Other construction machines : 20 pc.

LE THY CONSTRUCTION CO., LTD.

Headquarters : 12 No. 27, Van Phuc City, Hiep Binh Phuoc Ward, Thu Duc City, Ho Chi Minh City
 Tel : (+84) 28 62 866 456
 Website : lethycorp.com
 Email : lethy@lethycorp.com
 Factory : Vinh Phu 10 Road, East Neighborhood, Vinh Phuc Ward, Thuan An City, Binh Duong Province

With 17 years of experience in manufacturing piles and constructing foundations, Le Thy Construction Co., Ltd. has built hundreds of offices, high-rise buildings, projects, residential areas, traffic works, electric works, river and sea embankments, industrial parks, factories and residential houses, and has established our reputation and brand.

Our products are trusted by more and more customers.



II. IMAGES OF CONSTRUCTION WORKS



THE HH4-1, HH4-2, HH4-3 MIXED-USE RESIDENTIAL, OFFICE, AND COMMERCIAL BUILDING COMPLEX PROJECT AT SAIGON BA SON.

Items: Construction of Supply Works

Construction of Larsen Sheet Piling and Bracing System

Location: District 1, Ho Chi Minh City



Network time is not synchronized
Local:31 Jul 2022 at 03:13:33 GMT+7
Nguyễn Hữu Cảnh, Quận 1



VARD BA RIA - VUNG TAU PORT PROJECT

Items: Construction of underwater drilling and demolition of CDM piles, driving of PHC D700 piles/underwater SW600B sheet piles, D700 bored piles.

Location: : Vard Port - Ba Ria - Vung Tau Province.



TAN PHU DONG 1 WIND POWER PROJECT

Items: Constructing turbine footing; supplying and driving piles and constructing working platform; casting and finishing foundation

Location: Tan Phu Commune, Tan Phu Dong District, Tien Giang Province



TAN PHU DONG 1 WIND POWER PROJECT

Items: Supply and transporting of J Tube for wind turbines.

Location: Tan Phu Commune, Tan Phu Dong District, Tien Giang Province

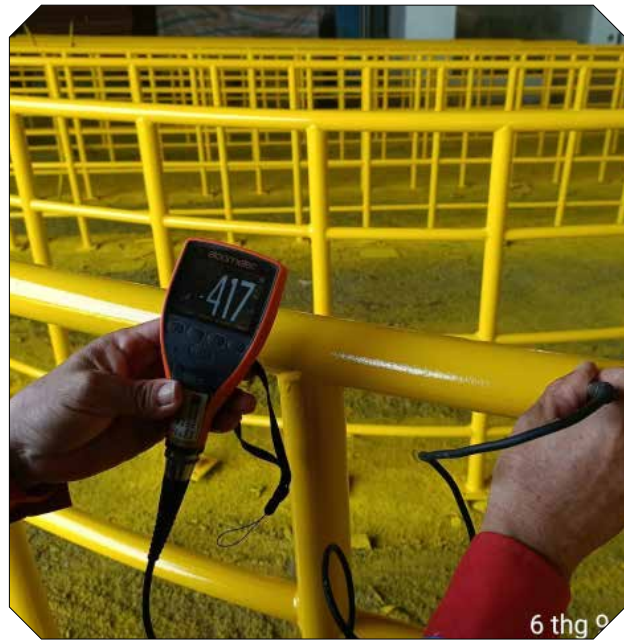

DRIVING D800 PRE-STRESSED CENTRIFUGAL CONCRETE PILES AT CA MAU 1 WIND POWER PLANT

Item: Driving D800 pre-stressed centrifugal concrete piles for wind turbine footing

Location: Mai Hoa Hamlet, Nguyen Huan Commune, Dam Doi District, Ca Mau



TAN PHU DONG 2 NEAR-SHORE WIND POWER PLANT

Items: Constructing turbine footing; supplying and driving piles and constructing working platform; casting and finishing foundation; manufacturing and installing steel structures for turbine footing; installing electricity for the footing.

Location: Tan Phu Commune, Tan Phu Dong District, Tien Giang Province

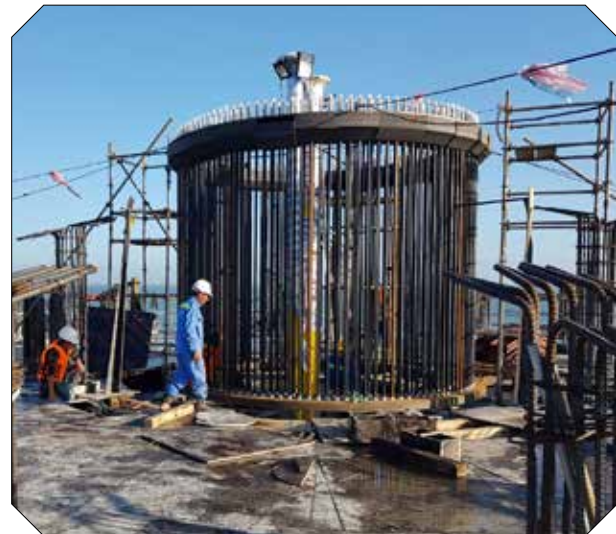

WIND POWER PLANT NO.5

Item: Transporting wind turbines

Location: Sea area of Thanh Hai Commune, Thanh Phu District, Ben Tre Province



WIND POWER PLANT NO.5

Items: Constructing turbine footing; supplying and driving piles and constructing working platform; casting and finishing foundation; manufacturing and installing steel structures for turbine footing.

Location: Sea area of Thanh Hai Commune, Thanh Phu District, Ben Tre Province



SOC TRANG WIND POWER PROJECT - ST7

Item: Driving D500C pre-stressed concrete piles for bridge buttress

Location: Vinh Hai Commune, Vinh Chau, Soc Trang Province



IA BANG WIND POWER PROJECT

Item: Supplying and leasing construction equipment and means of construction.

Location: Ia Bang Commune, Chu Prong District, Gia Lai Province



CONSTRUCTION OF PORT BRIDGE 10000 DWT

Item: Supplying and driving D500 reinforced concrete piles, SW600B pre-stressed piles

Location: Dong Xuyen Industrial Park, Rach Dua Ward, Vung Tau City



THE SECOND TRANSPORT SECTOR LOAN FOR NATIONAL ROAD NETWORK IMPROVEMENT

Items: Installing steel beams for Package B3-63: Building Tan An Bridge on National Highway 1A section in Long An Province

Location: Tan An City, Long An Province



PROJECT OF IMPROVING AND UPGRADING SAI GON RIVER CHANNEL (FROM BINH LOI RAILWAY BRIDGE TO BEN SUC PORT) UNDER BOT CONTRACT

Items: Constructing auxiliary works, including temporary buttresses and platforms for girder construction from span 01 to span 14 and erecting girder for span 5 (L=101.5m) and span (L=31.7m) under Construction Package 04: Manufacturing, transporting, erecting and installing steel girders and pier caps

Location: Binh Loi Bridge, Binh Thanh District, Ho Chi Minh City



MERRYLAND QUY NHON TOURISM, TRADE, AND ENTERTAINMENT COMPLEX PROJECT

Items: Massive construction of bored piles D1000

Location: Hai Giang village, Nhon Hai commune, City. Quy Nhon, in Nhon Hoi Economic Zone, Binh Dinh Province



COLD STORAGE LOGISTIC FACILITY IN HAU GIANG

Items: Construction of Cold Storage Facilities and Supporting Works

Location: Chau Thanh, Hau Giang

Construction Area: 43,750 square meters

Comprising 7 cold storage warehouses and 1 cool storage facility

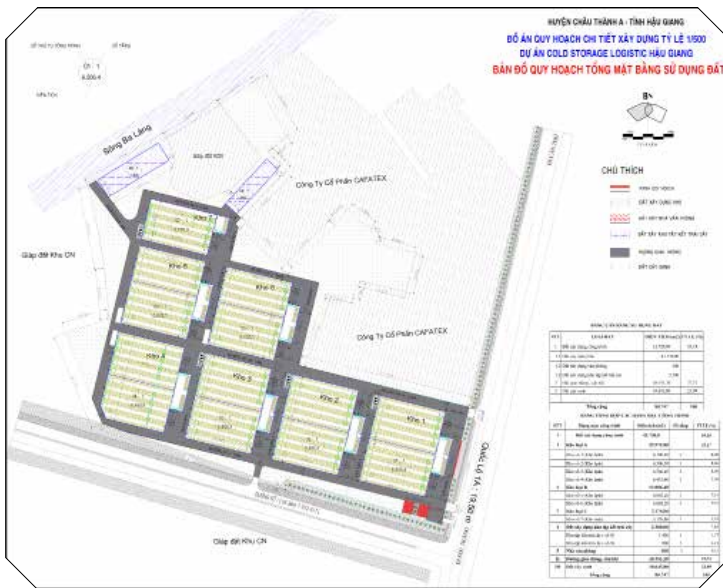

PROJECT: INDUSTRIAL FACTORY IN TAN UYEN INDUSTRIAL PARK

Items: Construction, Installation, and Completion of Factory Buildings

Location: Tan Uyen Town, Binh Duong Province



PROJECT: EQUIPMENT WAREHOUSE AND STEEL STRUCTURE FACTORY FOR TOAN THINH PHAT CORPORATION

Items: Supply and Installation of BTLT D300 Piles.

Construction, Installation, and Completion of Factory Buildings

Location: Tan Kim Industrial Zone, Tan Kim Commune, Can Giuoc District, Long An Province

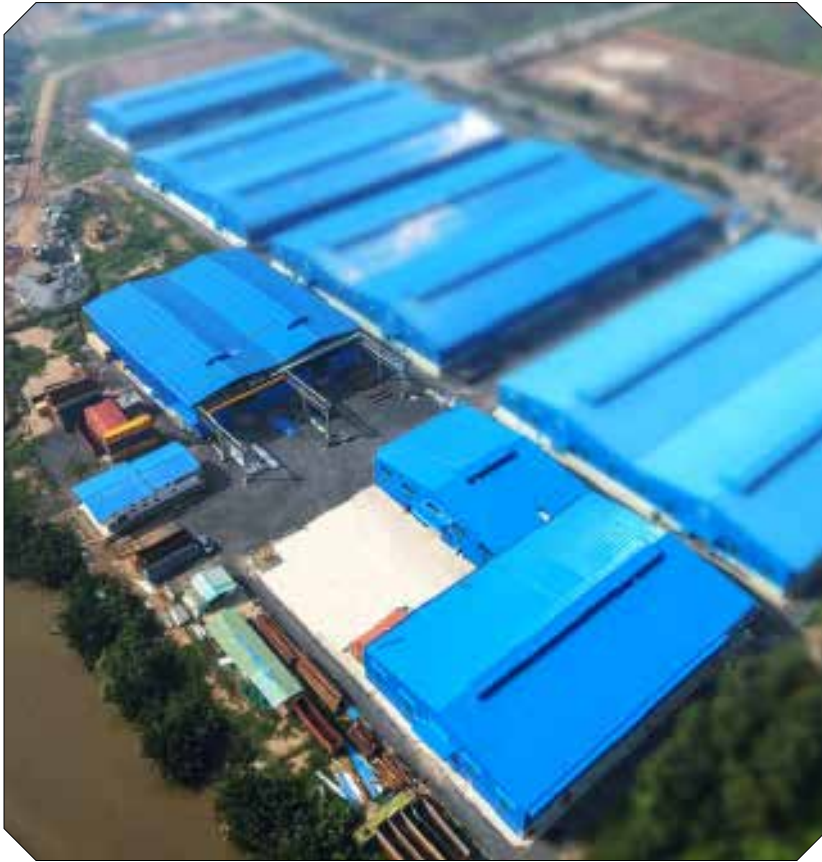

PROJECT: FUCO STEEL ROLLING MILL

Items: Rental, Installation of Larsen Sheet Piles, Bored Piling for D600, Bracing System.

Installation and Completion of Factory Buildings

Location: Phu My 2 Industrial Zone, Tan Thanh District, Ba Ria - Vung Tau Province



BEKAERT VIETNAM - DUNG QUAT STEEL FIBER AND STEEL CORD MANUFACTURING PLANT

Items: Supply and Installation of BTCT 300x300, 400x400 Piles.

Construction, Installation, and Completion of Factory Buildings

Location: No. 2, Street 7, Vietnam - Singapore Industrial Park, Tinh Tho Commune, Son Tinh District, Quang Ngai Province.”



PROJECT: EXPANSION PHASE 2 - TIEN GIANG BREWERY

Items: Supply and Installation of BTLT D300, D400 Piles

Location: My Tho Industrial Zone, My Tho City, Tien Giang Province.



PROJECT: VBL QUANG NAM BREWERY, DIEN NAM INDUSTRIAL ZONE, QUANG NAM

Items: Installation of BTLT D300 Piles, Drilling for D300 Diameter Conduct.

Location: Dien Nam - Dien Ngoc Industrial Zone, Block 2, Dien Ban District, Quang Nam Province



PROJECT: TUNG HO STEEL ROLLING MILL

Items: Rental, Installation of Larsen Sheet Piles, Bored Piling for D600, Bracing System.

Installation and Completion of Factory Buildings

Location: Phu My 2 Industrial Zone, Tan Thanh District, Ba Ria - Vung Tau Province



PROJECT: CAP SAINT JACQUES COMPLEX - PHASE I

Items: Bored Piling and Larsen Sheet Pile Installation, Bracing System.

Location: 169 Thuy Van Street, Ward 8, Vung Tau City



WASTEWATER TREATMENT TANK AND FIRE PROTECTION WATER STORAGE TANK FOR GLOBAL RUNNING CO., LTD.

Items: Leasing, driving and extracting sheet piles; leasing, installing and dismantling shoring system

Location: Lots 17, 18, 19, 20, 21, 22, 23, 24 of Gia Thuan 1 Industrial Park - Gia Thuan Commune



OFFICE BUILDING OF CA MAU POWER COMPANY

- Items: Driving D400 piles; leasing, driving and extracting steel sheet piles

- Location: Road No.4, Urban Area of Northeastern Entrance, Ward 5, Ca Mau City



SOLAR PARK SOLAR POWER PROJECT

Item: Driving reinforced concrete pile 200x200

Location: Duc Hue, Long An



PROJECT OF SCHNEIDER COMPANY

Item: Supplying and driving D300 and D400 piles

Location: High-tech Park, District 9, Ho Chi Minh City



PROJECT OF BUILDING HO CHI MINH ROAD AND NATIONAL TRIANGULATION STATION, SECTION FROM NAM CAN TO DAT MUI

Item: Supplying and driving D400, D500 and D600 centrifugal concrete piles

Location: Dat Mui Commune, Ngoc Hien District, Ca Mau Province



PROJECT OF BUILDING A REPLICA OF HANOI FLAG TOWER IN CA MAU PROVINCE

Item: Supplying and driving D300 and D600 centrifugal concrete piles

Location: Dat Mui Commune, Ngoc Hien District, Ca Mau Province



III. MANPOWER FILE

NO.	CONTENT	UNIT	QTY	REMARK
I	<u>Key persons</u>	Person	10	working experience: 10 years and over
1	Chairman of the Board of Director	Person	1	
2	Vice chairman	Person	1	
3	Director	Person	1	
4	Deputy director	Person	3	
5	Head of department	Person	4	
II	<u>Technical managerial staff</u>	Person	40	working experience: 5 years and over
1	Construction engineer	Person	16	
2	Mechanical engineer	Person	4	
3	Structural engineer	Person	8	
4	Soil engineer	Person	4	
5	Electrical engineer	Person	8	
III	<u>Technical workers</u>	Person	200	Quality of Workmanship: 3-7 levels
1	Steel-fixer, welder	Person	40	
2	Plasterer	Person	60	
3	Electrician, mechanic	Person	30	
4	Scaffolde	Person	10	
5	Skilled workman (press, drive and manufacture piles, steel sheet piles; instal and dismount shoring system)	Person	60	

IV. MACHINE PROFILE

1. Barges:

- Barge: 2400 tons, 2000 tons, 1800 tons, 1700 tons, 1500 tons, 1400 tons, 1000 tons, 900 tons, 700 tons, 680 tons

2. Pile driving machines:

- Pile driving hammers: 10 tons (4 sets), 6.2 tons (2 sets), 6 tons (2 sets), 4.5 tons (4 sets), 2.5 tons

3. Cranes

- Crawler cranes:
 - + ZOOMLION: 800 tons
 - + LIEBHERR: 750 tons
 - + DEMAG: 660 tons, 135 tons
 - + HITACHI: 150 tons (2 pc.), 80 tons
 - + KOBELCO: 200 tons (2pc.), 150 tons, 80 tons, 50 tons (6 pc.)
 - + SUMITOMO: 100 tons
 - + IHI: 80 tons
 - + DH: 50 tons, 40 tons, 35 tons, 30 tons
 - + MAEDA: 4.9 tons (4 pc.)
- Wheel cranes
 - + KATO: 120 tons, 80 tons
 - + KOMATSU: 25 tons, 8 tons
 - + KOBELCO: 25 tons, 10 tons
 - + TADANO: 20 tons (2 pc.)
 - + BOMAZ: 15 tons

4. Pile drivers

- Mechanical pile driving systems with concrete weight: 450 tons, 350 tons, 300 tons, 250 tons, 180 tons, 160 tons
- Pile driving robot systems: 700 tons, 460 tons
- Pile driving system with steel weight: 140 tons (2 systems)

5. Sheet pile driving robots:

- Sheet pile driving robots: 150 tons, 130 tons, 80 tons, 70 tons

6. Pile drilling machines (pile diameter of 0.3 to 1.2 m)

- Daiwa pile drilling machine
- Shirota pile drilling machine

7. Excavators:

- IHI excavator: 0.2m³
- Kobelco excavator: 0.3m³, 0.5m³, 0.9m³

8. Transporting vehicles

- Mobile cranes, trucks, rollers, dump trucks, etc.

9. Other construction machines

- Power generators
- Welding generators
- Static pressing machines
- Automatic levels
- Electronic theodolites
- Electronic total stations



LE THY CONSTRUCTION CO., LTD.

Tax code : 031 327 8652

TEL : (+84) 28 62 866 456

Email : lethy@lethycorp.com - Website: lethycorp.com

Headquarters : 12 No. 27, Van Phuc City, Hiep Binh Phuoc Ward, Thu Duc City, Ho
Chi Minh City

Manufacturing : Vinh Phu 10 Road, Vinh Phu Ward, Thuan An City, Binh Duong
Factory Office Province.